横浜市記者発表資料

平成27年12月1日
市民局大規模スポーツイベント課
（公財）横浜市体育協会
トライアスロン推進部

平成28年5月14日（土）・15日（日）
開催

2016 世界トライアスロンシリーズ横浜大会 エイジ（一般）の部 先行エントリー 完売御礼！

完売御礼

平成28年5月14日（土）・15日（日）に開催するトライアスロンの世界最高峰の大会である、世界トライアスロンシリーズ横浜大会エイジ（一般）の部の先行エントリーが、11月25日（水）の受付開始から10分で定員に達し、大会本番に向けて最高のスタートを切りました！

一般エントリーは12月4日（金）正午からスタートです。
＊詳しくは大会HPをご確認ください！
http://yokohamatriathlon.jp/wts/2016/index.html

トライアスロン　横浜

ITU WORLD TRIATHLON YOKOHAMA

完売御礼

チャリティエントリー

参加料の一部を寄附に充てるエントリーです。皆さまからいただいた寄附金は、より豊かな海づくりに向けた取り組みに寄附させていただきます。

定員150名 完売

完売御礼

ツアーパックエントリー

観光や食事などオリジナルのおもてなしがお好きにアレンジできるツアーパックのエントリーです。

※ツアー詳細は裏面

定員100名 完売

エントリー　第2弾

一般エントリー（抽選）

12月4日（金）正午スタート！

2015大会の映像が見れます！

エリート男子　エリート女子

エイジ　パラトライアスロン

「世界トライアスロンシリーズ横浜大会」人気沸騰中！

平成27年度の横浜市に関する意識・生活行動実態調査では、「世界トライアスロンシリーズ横浜大会」の、全国での**認知率**が28.1%（前年度比191%）、**横浜市内**では**58.4%（前年度比127%）**と急上昇！
まさに、“トライアスロン・パラトライアスロンの街、横浜”の象徴となりました。さらに、2016年大会は**リオデジャネイロオリンピック・パラリンピックの最終ポイント付与レース**になります！

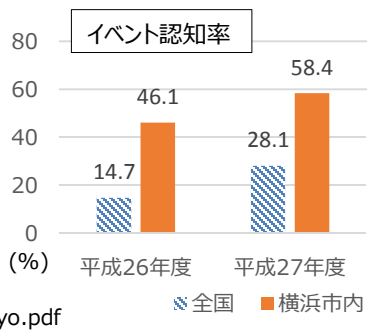

横浜市に関する意識・生活行動実態調査（平成27年度）
http://www.city.yokohama.lg.jp/bunka/miryoku/151030chousagaiyo.pdf

裏面あり

お問合せ先

市民局　大規模スポーツイベント課長　石川　武史　TEL　045-671-3201
（公財）横浜市体育協会　トライアスロン推進部長　金子　忠彦　TEL　045-680-5538
※取材等はトライアスロン推進部長までお願いいたします。

【参考資料】 ツアーパックエントリー募集案内チラシ

トライアスロン横浜 で 検索

2016世界トライアスロンシリーズ横浜大会
オフィシャルツアー

エイジ(一般)のエントリー権利付公式ツアーです!!

お申込みスケジュール

1 お申込 販売開始 2015年11月25日(水)

2016世界トライアスロンシリーズ横浜大会公式ホームページより
オフィシャルツアーをご選択いただき、お申込下さい。
※先着制となります。

2 プラン詳細確認

お申し込み内容に沿ってお支払い画面にて決済にお進み下さい。
お支払いの完了をもって正式なご契約となります。

3 最終ご案内お知らせ

大会開催の2週間前頃に皆様に最終ご案内のメールをお送りいたします。
ホテルの確認書はWEB上から印刷して当日ご持参下さい。

プラン共通のご案内

ご旅行について

基本代金に含まれるもの = ホテル1泊 + 2016世界トライアスロンシリーズ横浜大会エイジエントリー権付き + 大会オリジナル公式グッズ

※旅行代金は基本代金に各種差額オプション代金を加算又は減算した金額となります。

- 最少催行人員：1名(受付最少人員：おとな1名)
- 宿泊：洋室風呂付き
- 食事：含まれません。
- 添乗員：同行いたしません。

エントリーについて

- エイジ大会の内容は主催者側のやむを得ない事情により変更となる場合があります。

オフィシャルツアー

エイジ(一般)のエントリー権利付公式ツアーです!!

スカイクルーズ

ノルマンディー

A PLAN プレミアムプラン

スカイクルーズとホテルディナーで横浜を満喫!

- 大会前日or当日の宿泊プラン
- 大会終了後はホテルニューグランド内「ル・ノルマンディ」でお食事をお楽しみ頂きます。
- 大会後のフィナーレは横浜の夜景を空から楽しむクルーズ体験。

ツアーに含まれるもの
①大会エントリー権(エイジ)
②ご宿泊代：14日(土[大会前日]又は15日(日)[大会当日]
③ご夕食代：15日(日)ホテルニューグランド内「ル・ノルマンディ」
④横浜夜景クルーズ代：15日(日)5分間
⑤公式グッズ

B PLAN 選手交流会プラン

大会前夜にエリート選手との交流で気合い注入!!

大会前日の夜にエリート選手との交流会を開催。
大会を終えたばかりのエリート選手と
楽しい時間をお過ごし下さい

Satoshi Takasaki/JTU

ツアーに含まれるもの
①大会エントリー権(エイジ)
②ご宿泊代：14日(土)[大会前日]
③交流会(軽食付き)5月14日(土)
④公式グッズ

C PLAN スタンダードプラン

宿泊とエイジのエントリー付のシンプルステイプラン。

お好きなホテルを選択して頂けます。
レイトチェックアウトのリクエストも可能です。

ツアーに含まれるもの
①大会エントリー権(エイジ)
②ご宿泊代：14日(土)[大会前日]又は15日(日)[大会当日]
③公式グッズ

※写真はすべてイメージです。

選べるオプション

みなとみらいサンセットクルーズ

OPTION 1 みなとみらいサンセットクルーズ

内容：人気のお食事つき
みなとみらいクルーズ
(マリーンシャトル)

5,000円

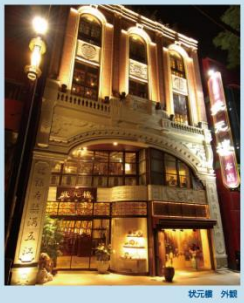
状元楼　外観

OPTION 2 中華街お食事プラン

内容：JTBがピックアップしたお店での
ディナープラン(上海料理　状元楼)

5,500円

フカヒレコラーゲンコース

みなとみらい
万葉倶楽部

OPTION 3 温泉付きお食事プラン

内容：横浜みなとみらい
万葉倶楽部の温泉とお食事の
セットプラン

7,600円

横浜観光

OPTION 4 ハマッ子ボランティアガイドと行くコース沿い観光

1,000円

内容：横浜のボラインティアガイドさんに
コースに近い地区のご案内をして頂きます。

横浜までの各種交通手段も、ご希望にあわせてご用意いたします。

2016世界トライアスロンシリーズ横浜大会ではオフィシャルエアラインであるJAL便のご利用を推奨しております。